

# NSI WORLD BUSINESS PREVIEW



**SOLUSI KESEHATAN  
BEBAS UANG DAN WAKTU**

**COMPANY PROFILE | PRODUCT | BUSINESS PLAN | SUPPORT SYSTEM**

## Tak Sanggup Hidup Kere, 2.504 Kasus Istri Minta Cerai

Edy Arsyad - Ragam

Senin, 7 Oktober 2019 20:30 PM



# Inilah Akibat Dari Sakit Kritis KALAU BELUM SIAP

## 85 Persen Pasien Kanker dan Keluarga Bangkrut

Studi Dampak Sosial Ekonomi Kanker Dimulai Januari 2012

JAKARTA, KOMPAS – Studi awal dari Fase II ASEAN Costs in Oncology menunjukkan, 85 persen pasien dan keluarga bangkrut karena menanggung biaya obat dan perawatan kanker. Ini indikasi kanker berpotensi membuat keluarga ekonomi menengah dan rendah menjadi semakin miskin.

"Jika di keluarga ada yang menderita kanker payudara, biaya perawatan bisa mencapai Rp 200 juta setahun. Maka, orang yang berpenghasilan Rp 10 juta per bulan bisa bangkrut," kata Prof Hasbullah Thabrany dari Pusat Kajian Ekonomi Kesehatan dan Analisa Kebijakan, Universitas Indonesia, pada pelaksanaan Fase II Studi ASEAN Costs in Oncology (Action), Jumat (16/12), di Jakarta.

Action adalah kajian multinasional tentang dampak sosial ekonomi kanker yang dilakukan oleh The George Institute, Sydney, difasilitasi oleh The ASEAN

Foundation dan Roche Asia Pacific. Studi dilakukan di delapan negara ASEAN, yaitu Malaysia, Kamboja, Indonesia, Laos, Myanmar, Filipina, Thailand, dan Vietnam. Di Indonesia, studi akan dilaksanakan Fakultas Kesehatan Masyarakat, Universitas Indonesia, pada 2400 pasien kanker dan keluarga.

Studi dimulai Januari 2012 di 12 rumah sakit, yaitu RS Dharma RS Cipito Mangunkusumo, RS Medistra, dan MRCCC (Gakartea); RS dr Hasan Sadikin (Bandung); RS dr Karidi (Semarang); RS dr Sardjito (Yogyakarta); RS dr Sutomo dan Klinik

Oncologi (Surabaya); RS Sanglah (Denpasar); RS dr Wahidin Sudirohusodo (Makassar); serta RS dr Adam Malik (Medan).

### Masukan bagi pemerintah

Selama setahun pasien dan keluarga dipantau beban keuangannya, dari sisi perawatan ataupun biaya tidak langsung, seperti transportasi. Selain mengetahui besaran biaya untuk penderita kanker dan keluarganya selama perawatan, hasil studi bisa menjadi bahan pertimbangan pengambilan kebijakan dalam pengendalian kanker. Menurut Hasbullah, penelitian akan selesai tahun 2013, dan diharapkan menjadi masukan bagi kebijakan pemerintah terkait peoerangan Sistem Jaminan Sosial Nasional tahun 2014.

Menteri Kesehatan Endang Rahayu Sudyaningsih mendukung studi ini. Ia memaparkan, kanker merupakan salah satu penyebab utama kematian global

dengan angka 13 persen (74 juta) dari semua kematian per tahun. Sebanyak 70 persen kematian akibat kanker terjadi di negara berpenghasilan rendah dan menengah.

Menurut Riset Kesehatan Dasar 2007, prevalensi tumor 4,3 per 1000 penduduk di Indonesia. Kanker penyebab kematian nomor tujuh setelah stroke, tuberkulosis, hipertensi, cedera, peritnial, dan diabetes. Menurut sistem informasi RS, jenis kanker tertinggi di RS seluruh Indonesia pada pasien rawat inap tahun 2008 adalah kanker payudara (0,84 persen), disusul kanker leher rahim (0,82 persen).

Di Indonesia, 70 persen kanker kanker ditemukan pada stadium lanjut. Akibatnya, angka bertumbuh hidup rendah dan menyempit anggaran dasar. Data PT Adisa, kanker menempati urutan keempat penyerapan biaya rawat jalan dan tindak lanjut pada 2010.

KOMPAS, SABTU, 17 DESEMBER 2011

## Waspada, Tindak Kejahatan Meningkat

Perbandingan jumlah kasus kejahatan di periode 1 Januari sampai 21 Desember

Terjadi peningkatan jumlah penindakan pada 2021 ke 2022 yaitu sebesar **16,36 persen.**

2021  
267.716 kasus

2022  
311.523 kasus



## KRISIS INGGRIS MAKIN NGERI, RAMAI WARGA TAK MAKAN - JADI PSK

Krisis biaya hidup makin mengguncang Inggris. Jutaan warga bahkan rela tidak makan demi membayar tagihan listrik yang melonjak tinggi hingga menjadi pekerja seks komersial (PSK).

Angka tersebut naik **3 juta orang** sejak pertengahan terakhir di Maret.

Jumlah orang yang menanggung tagihan di Inggris **10,9 juta orang** (satu persen 20%).

Jumlah perempuan yang masuk dalam bisnis prostitusi meningkat **1/3 angka biasanya.**

Krisis biaya hidup mendorong warga menjadi pekerja seks sebagai cara. Mulu di jawa di tempat ada orang.

Penderita Covid-19 menghadapi kehilangan pekerjaan yang sudah berada dalam situasi sulit.

Prang Rusia-lirnia juga membuat harga energi dan pangan melonjak.

Kesulitan tagihan energi **lebih dari 100 pound** sejak bulan April.

### 'BOM WAKTU' DI JAWA

## ANAK MUDA NGANGGUR + KEMISKINAN EKSTREM

BPS mengungkapakan terjadi peningkatan tingkat pengangguran pada penduduk yang berusia 20-24 tahun & 25-29 tahun berdasarkan data Februari 2021 terhadap Februari 2020 (yoy).

**BERDASARKAN UMMUR**

20 - 24 tahun mencapai **17,66%** (meningkat 3,36%)

**BERDASARKAN PENDIDIKAN**

SMA mencapai **8,55%** (meningkat 1,86%)

SMK mencapai **11,45%** (meningkat 3,82%)

25 - 29 tahun mencapai **4,94%** (meningkat 2,2w6%)

Tingkat kemiskinan ekstrem pada 2021 diperkirakan akan meningkat dari 3,8% pada 2020 menjadi 4% pada 2021

"BERDASARKAN JUMLAH DAN PERSENTASE PERUDUK MUDA EKSTREM MENYUKI PASUKAN PADA MARET 2022, JUMLAH PERUDUK MUDA EKSTREM TERHADAP TERHADAP DI JAWA BARAT, JAWA TIMUR, DAN JAWA TENGAH," Margo Yuwono, Kepala BPS

KANAL **LIPUTAN 6**

HEADLINE HARI INI **Manuver Elite PDIP Pindah**

Home > News > Peristiwa

## 35,90 Persen Anak Tidak Sekolah Karena Biaya

oleh Liputan6 diperbarui 24 Des 2016, 20:00 WIB

# APA PRIORITAS UTAMA ANDA?



Lunas Hutang  
Bebas Riba



Penghasilan  
Tambahan



Traveling & Wisata Religi  
Rp.150 Juta-an



Pesta Pernikahan  
Rp.100 Juta-an



Rumah  
Rp.1 Milyar  
Mobil  
Rp.500 Juta-an



Pendidikan Anak  
Rp.200 Juta-an

## Apakah dengan menabung menjadi solusi?

Menabung	12 Bulan	10 Tahun
Rp. 1 Juta	Rp. 12 Juta	Rp. 120 Juta
Rp. 3 Juta	Rp. 36 Juta	Rp. 360 Juta
Rp. 5 Juta	Rp. 60 Juta	Rp. 600 Juta

## Berapa tabungan Anda per bulan?

Jika menabung tidak menjadi solusi, maka bergabunglah bersama kami.



**PERUSAHAAN** : PT. BERKAH SUKSES TEKNOLOGI

**OWNER & CEO** : H. Muhammad Taufiq

Masuk Dalam BUKU “25 PROFIL PRIBADI EMAS INDONESIA” Figur Inspiratif, Inovatif, Visioner, Pembawa Perubahan

**SIUPL** : 34564/SIPT/12/2021

**AP2LI** : 197/AP2LI/DN/I/2022



## VISI

- Menjadi Perusahaan Direct Selling Syariah No.1 Terbaik di Dunia
- Mencetak Keluarga Pengusaha yang Bertaqwa, Bahagia, Sehat Jasmani Rohani dan Sejahtera dengan Income Ratusan Juta hingga Milyaran Rupiah perBulan

## MISI

- Mengadakan Training Digital Marketing dan Kewirausahaan untuk Para Mitra dengan Edukasi yang terkurikulum melalui Sekolah Bisnis 10M Akademi
- Menjadikan Sedekah Harian sebagai Budaya Kerja dan Solusi Berbagai Problem Kehidupan

# PERBEDAAN

## Bisnis Konvensional

Sistem distribusi barang yang panjang

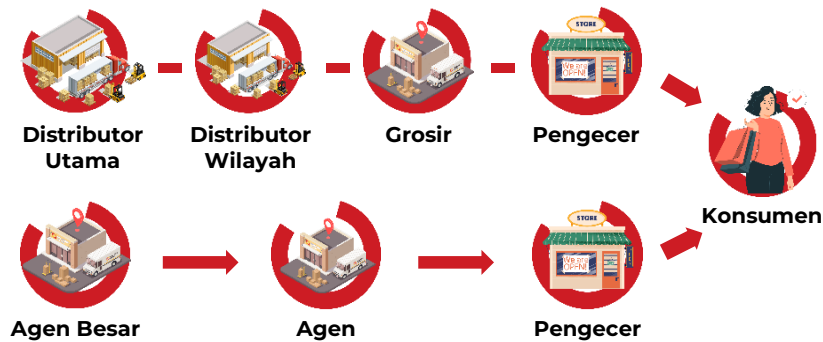

Mengeluarkan biaya besar untuk promosi atau iklan di media elektronik dll



Televisi



Baliho



Endorse

Korporasi / Konglomerasi	
Sistem	Membangun
Modal	Besar
Resiko	Besar
Tempat	Tertentu
Waktu	Tertentu
Keahlian	Perlu

## Personal Franchise

Sistem distribusi yang lebih singkat

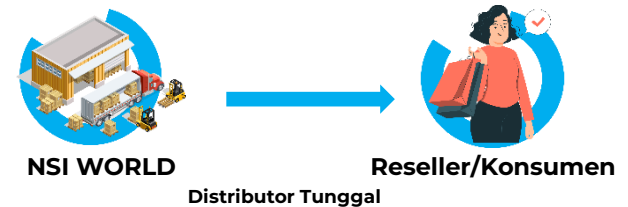

Biaya promosi diubah menjadi Komisi/Bonus, Royalti dan Reward untuk para Reseller



Biaya Promosi



Komisi & Reward



Para Reseller

Personal Franchise	
Sistem	Memakai
Modal	Kecil
Resiko	Kecil
Tempat	Fleksible
Waktu	Fleksible
Keahlian	Ada Sistem

# BAGAIMANA CARA BERMITRA & BANGUN ASET DI NSI

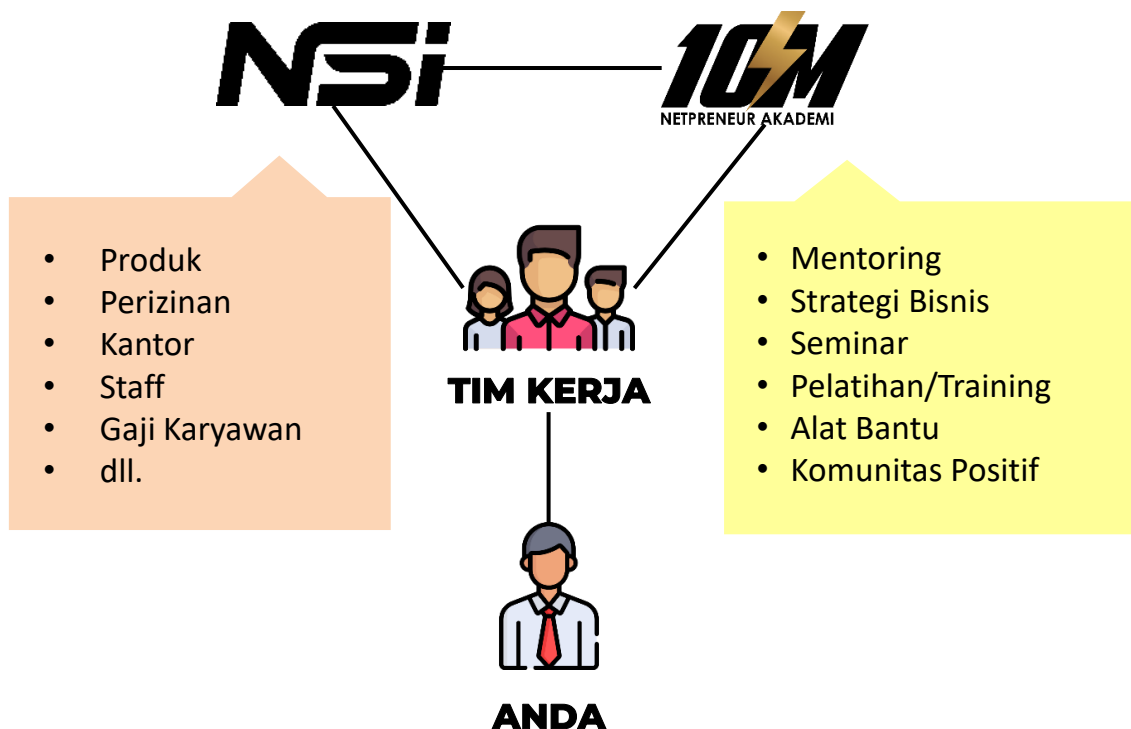

**Pakai Produknya**



**Ceritakan Manfaat Produk/  
Peluang Usahanya**



**Ajak ke Komunitas & Join**

**BEST  
QUALITY**  
★★★★★  
**PREMIUM**



**HYDRO 9+**  
TRACE MINERALS DROP

**KENDALIKAN  
GULA DARAH  
ASAM URAT  
KOLESTEROL  
MAAG & GERD  
HANYA DENGAN MINUM AIR**



**BPOM RI MD 878609004679 | HALAL MUI ID31110004660620623**



**SATU  
TETES  
SEJUTA  
MANFAAT**



**BUKTIKAN  
DALAM  
30 MENIT**

## Kandungan

- ✓ Kaya dengan Mineral Alami Natrium, Magnesium, Kalsium, Zinc dll.
- ✓ Antioxidant Tinggi ORP Minus
- ✓ Oxygen (O<sub>2</sub>)
- ✓ Active Hydrogen
- ✓ 1 Botol Hydro 9+ isi 20 ml/200 Tetes

Tiap tetes HYDRO 9+ dapat merubah Air Minum Biasa menjadi Air Alkali Kesehatan pH 8,5-9 mirip seperti Air Zam-zam dan Air Alkali lainnya.

Teteskan HYDRO 9+ lebih sedikit akan menghasilkan Air Alkali pH 7 - 8 yang baik dikonsumsi bersama obat, vitamin / suplemen. Aman untuk Ibu Hamil, bayi hingga Lansia

HYDRO 9+ membuat minum Air Alkali menjadi lebih Simple, Praktis, bisa diminum kapan saja dan di mana saja

## MANFAAT AIR ALKALI

### DETOX ALAMI



### MENGHAMBAT KANKER



### KESUBURAN



### REGENERASI SEL



### MENYEHATKAN JANTUNG



### DIET







## BASA/ALKALINE

Air dengan pH 8,5-9,5 menyeimbangkan pH tubuh melawan keasaman tubuh, sehat secara menyeluruh



## SUPER ANTI OKSIDAN

Mencegah dan memperbaiki Kerusakan sel-sel di dalam tubuh akibat paparan radikal bebas



## MICRO CLUSTERED

Gugusan Molekul Air berukuran 5-6 Micron. Lebih kecil dari Air biasa yang umumnya 15-20 Micron. Ini membuatnya mudah diserap oleh SEL Tubuh yang berukuran 10 Micron.



## SCALAR ENERGY

Scalar Energy dapat membunuh kuman penyakit hingga 75%, Energy ini sangat efektif dalam membantu terapi penyembuhan kanker dan tumor.

# pH CHART

NETRAL



Sakit | Sehat

JENIS MAKANAN/MINUMAN  
YANG MENINGKATKAN ASAM TUBUH:



JUNK FOOD, DAGING, MINUMAN BERSODA DLL.

**SAKIT**  
SETRESS & CEPAT TUA

JENIS MAKANAN/MINUMAN  
YANG MENINGKATKAN BASA TUBUH:



BUAH-BUAHAN, ALKALINE WATER, SAYURAN

**SEHAT**  
BAHAGIA & AWET MUDA

# RESPON & INDIKASI

RESPON	BAGIAN TUBUH YANG KURANG SEHAT
TERASA PAHIT	Gangguan pada Hati dan Empedu
TERASA AMIS	Gangguan pada Ginjal, kurang tidur, syaraf Otak lemah, masalah Hormon
TERASA SEPAT	Gangguan pada saluran pencernaan, Maag, nyeri Lambung, radang Usus
TERASA BAU	Gangguan pada Pernafasan, Alergi, radang Paru-paru, TBC
TERASA ASAM	Gangguan pada Jantung, penyumbatan pembuluh Darah, Darah tinggi, Darah rendah
TERASA PEDAS	Pegel Linu
TERASA ASIN	Gangguan pada Saluran Kencing dan Kandung Kemih
TERASA MANIS	Gangguan Pankreas

# MENDAPATKAN AIR ALKALI



Rp.50 Juta/Mesin



Rp.350ribu/Dus  
isi 12 Botol



Rp.250ribu/Botol  
20 ml untuk >100 botol

# TESTIMONI HYDRO9+

## Testimoni Penggunaan Hydro 9+ pada pasien Gagal Ginjal

PEMERINTAH KABUPATEN TAPAN  
RUMAH SAKIT UMUM DATU SANGGUL RANTAU  
INSTALASI PATOLOGI KLINIK

Hasil Pemeriksaan Laboratorium

Parameter	Hasil	Satuan	Nilai Rujukan
Ureum	41	mg/dl	8 - 24
Kreatinin	1.3	mg/dl	0.62 - 1.10

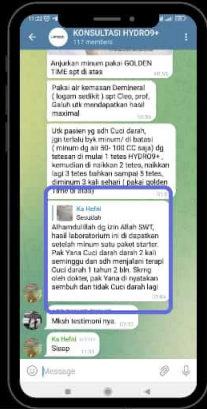

Sesudah

Alhamdulillah dg izin Allah SWT, hasil laboratorium ini di dapatkan setelah minum satu paket starter. Pak Yana Cuci darah darah 2 kali seminggu dan sdh menjalani terapi Cuci darah 1 tahun 2 bln. Skrng oleh dokter, pak Yana di nyatakan sembuh dan tidak Cuci darah lagi

01:04



## PENCANDU ROKOK

**Muhammad Arsyad**

Selama meminum HYDRO 9+ 3 hari ini merokok pun drastis berkurang biasa 1 bungkus sehari, sekarang selama 3 hari ada 3 batang rokok saja Mantap HYDRO 9+ 🍊

07.35

## KELENJAR GETAH BENING



testimoni hydro9+ hanya d oles+minum sesuai aturan alhamdulillah 1minggu pecah berjalan nja setelah itu di semprot spreay hydro 9+ nya biar cepet rapet kulit nja

## MENINGKATKAN STAMINA & VITALITAS

Satu tetes di bawah lidah WADUUUUH kemaluan kita semakin di depan 😊

08.20

**H M Rahmani**



Hasil MLM tadi Alhamdulillah 3 ronde

08.31

## MENYEMBUKAN BATU GINJAL

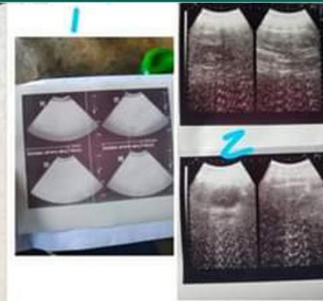

Alhamdulillah Testimoni Ibu saya pribadi, Kena batu ginjal setelah Trapi dengan Konsumsi Hydro 9+ Alhamdulillah batunya hancur dan Hasil Ronsen ke 2 tinggal kecil2 seperti pasir.

Gambar 1 ketika Pertama kali Ronsen dan Belum konsumsi Hydro 9+.

Gambar 2 hasil Ronsen ke 2 setelah Terapi Hydro 9+

Hydro 9+ memang luar biasa.

## SEMBUH DARI KORENG

Testimoni Hydro 9+



Nama Dede adalah Bapak, datang ke rumah saya pada tanggal 09/04/2022. Dede merasa datang, malun, dan ada bintik-bintik di bagian belakang dan sisi kedua tangan dan kedua kaki. Setelah itu, saya sarah menggunakan Hydro 9+ dengan cara meminum air putih 3 liter, dan minum Hydro 9+ langsung ke area luka.

Belum sudah berobat ke dokter, saya pglakukan Hydro 9+ yang sudah pernah saya gunakan dan hasilnya sudah beres. Alhamdulillah. Alhamdulillah. Alhamdulillah.

## DIABETES

Alhamdulillah ini tadi saya dapat kabar gembira ...

Testimoni langsung dari ibu kandung saya sendiri yg sebelum.nya ketergantungan sama obat diabetes tapi kadar gula tidak kunjung normal ..pasti diatas 250 kadar gula nya ,, bahkan kalau beliau stres bisa mencapai 400 lebih kadar gula.nya

Alhamdulillah berkat wasilah hydro9+ ini tadi ibu saya baru cek kadar gula.nya tinggal 151

16.41

## DIET & KAKI KESEMUTAN

Assalamualaikum...selamat pagi Pak. Testimoni ulun Pak Taufiq, sdh 2 minggu ini ulun minum air dg ditetesi Hydro 9+. Sebelum guring malam ulun minum air hangat sekitar 600 ml yg ulun tetesi Hydro 9+ sebanyak 2 tetes rutin ulun lakukan tiap malam alhasil parut ulun kd gendut/buncit banar lagi ada perubahannya ada ba kempes sama rasa sering kesemutan kaki ulun bakurang Pak.

09.08

## SAKIT LAMBUNG & KOLESTEROL

Dimash Teguh Prasetyo

Alhamdulillah berkat wasilah dari Hydro 9+ ibu saya sakit lambung sekarang sembuh setelah 3 hari konsumsi prodak Hydro 9+.

Kakak saya yang punya kolesterol tinggi setelah Konsumsi 5 hari punggung sudah tidak kaku leher tidak terasa berat lagi , tangan sudah tidak kebas...

## TANGAN DISENGAT TAWON

Ari Sutanto

Kamaren sore waktu kakak kandung bersih rumput dibawah pohon, tanpa sengaja menyengol sarang tawon besar ( tabuan) tangannya disengat, ada 5 mata bekas sengatannya. lalu saya ambil hydro 9+ diteteskkan ke 5 mata sengatan lebah, Alhamdulillah tangan kakak tidak bengkok

08.11



**PRIMERO**  
ORGANIC FERTILIZER



Merupakan terobosan baru dalam pemupukan dengan **Teknologi Nano, Effervescent dan Phytohormones**

Diformulasi khusus dari bahan-bahan berkualitas tinggi dengan Teknologi Nano berukuran partikel  $10^{-9}$  m

Mengandung unsur hara lengkap untuk memenuhi kebutuhan tanaman

Bisa langsung diserap oleh tanaman dan aman untuk kelestarian alam

## KANDUNGAN

**N<sup>7</sup>**

Nitrogen

**K<sup>19</sup>**

Kalium

**P<sup>15</sup>**

Phospor

**Mg<sup>12</sup>**

Magnesium

**S<sup>16</sup>**

Sulfur

**Na<sup>11</sup>**

Natrium

**B<sup>5</sup>**

Boron

**PH<sup>yt</sup>**

Phytohormon

**EZ<sup>ac</sup>**Enzyme  
Activator**CH<sup>st</sup>**Chlorophyl  
Stimulant

## MANFAAT

- **Menjadikan Tanah Lebih Gembur Kaya Unsur Hara**
- **Melengkapi Kebutuhan Unsur Hara Mikro & Mengoptimalkan Kerja Unsur Hara Makro**
- **Memacu Pembentukan & Memperbesar Ukuran Bunga, Buah & Umbi**
- **Meningkatkan Kualitas, Kuantitas Produksi, Rasa Manis & Aroma Buah**
- **Merangsang Pembuahan di Luar Musim**
- **Mempercepat Masa Panen**
- **Membuat Tanaman Tahan Segala Cuaca, Tahan Serangan Hama & Penyakit**

# KEUNGGULAN PRIMERO



Pupuk lengkap dengan teknologi nano berukuran partikel kurang dari  $10^{-9}$  m



Unsur yang terkandung sudah siap diserap oleh tanaman dalam bentuk kation (ion positif)



Reaksi pelepasan kation tampak ketika PRIMERO dilarutkan dalam air



Jumlah unsur dalam bentuk kation sangat tinggi bisa dibuktikan dengan lampu listrik yang menyala



Mengandung Hormon organik lengkap (Auksin, Gibberllin & Sitokinin)



Berbentuk serbuk yang dibuat dalam kemasan sachet sehingga mudah dibawa



# TESTIMONI PRIMERO

## TANAMAN JAGUNG

19 Sep 2022 · 🌐

Perbedaan Hasil Pemupukan Primero pada Tanaman Jagung milik Pak Parto di Landasan Ulin Banjarbaru

#primero  
#pupukorganik  
#pupukteknologinano

4 Komentar

Suka · Komentar · Bagikan



## TANAMAN CABAI

30 Sep 2022 · 🌐

Tanaman cabe menggunakan pupuk PRIMERO..

Setelah 15 hari panen 2,5kg.. Masya Allah.. Alhamdulillah..

PRIMERO solusi kesejahteraan para petani

#naturalife  
#primero



## BUAH DURIAN

10 Agu 2022 · 🌐

Penggunaan PRIMERO Pd Pohon durian efekNya buah lbh Banyak Drpd yg sbelumNya..  
#PREMIRO Tnman Sehat Panen Pun MENINGKAT



## TANAMAN TERONG

16 Jun 2022 · 🌐

Uji coba Tanaman terong dan lombok yg sdh menopause di kasih pupuk primero dgn teknologi phytohormon Effervecent pertama di Indonesia. Semoga nanti bisa membantu para petani menjadi lebih makmur dan sejahtera. InsyaAllah sebentar lagi hadir di Indonesia dan hanya ada di Naturalife

Mau tau Inbox aja

#NtrLife  
#10MAkademi



## TANAMAN CABAI

29 Jun 2022 · 🌐

Assalamualaikum wr wb  
Ada pengalaman pribadi ttg Pupuk organik PRIMERO awal2 nya saya kurang percaya dgn pupuk Primero dr Naturalife, tetapi rasa penasaran saya untuk uji coba sangat besar, dan akhir nya saya uji coba di Tanamam Lombok/cabe yang mana tanaman cabe ini apabila terkena cuaca yang sering berubah-ubah (ekstrem) maka akan terjadi pembusukan buah, buah kering, daun menggulung keriting atau busuk akar dan lama2 tanaman akan Mati. Tapi ini tidak Setelah Saya Mengginakan Pupuk Primero ini alhamdulillah luar biasa hasilnya bagus sekali Perkembangan Tanaman dan buah nya, barusan tadi pagi saya petik Buah lombok nya walaupun masih muda, dan rasa lumayan pedas tidal spt lombok japlak biasa nya.

## BUAH KEDONDONG

24 Sep 2022 · 🌐

Pemupukan PRIMERO PD tanaman kedondong yg hampir mati.. Alhamdulillah dg PRIMERO tumbuh lg pucuk daun dan tunas tunas baru..

PRIMERO luar biasa

#naturalife  
#primero



## TANAMAN CABAI & TERONG

Sejak dua bulan yg lalu sy coba kirim pupuk primero ke ponorogo utk di coba ketanaman cabe dan terong kepunyaan Pak Sikan. Alhamdulillah.. Pagi ini dapat kabar cabe dan terongnya buahnya sangat banyak dan tdk terserang hama. Sampai sekarang akhirnya beliau konsisten pakai pupuk primero. Dan beliau cerita kesaya pemakaian pupuknya lebih hemat lebih dari 50%. Jika seperti ini kami sangat optimistis.. Sektor pertanian Indonesia akan berjaya kembali..

#Primero  
#PupukHematHasilMelimpah  
#PetaniMakmurRakyatMakmur

MANFAAT

- Meningkatkan Hasil Panen Hingga 80%
- Meningkatkan Kualitas Hingga 80%
- Meningkatkan Kualitas Lahan
- Meningkatkan Jumlah Panen
- Meningkatkan Produktivitas di Luar Waktu
- Meningkatkan Imunitas Tanaman
- Meningkatkan Tanaman Tanpa Serangga Ulat
- Tanaman Hasil dari Serangga Hama
- Meningkatkan Kualitas Buah & Meningkatkan Rasa Buah

2400 3802 CENTER



## BUAH JERUK

7 Sep 2022 · 🌐

Para petani dan pekebun harus tau pupuk primero rugi bila tdk mencoba hasil melimpah biaya ringan 50% dapat di pangkas dari pada menggunakan pupuk makro yg ada



# PILIHAN PAKET JOIN

## RESELLER

**Rp.250.000**

1 Botol/Box  
(Maksimal 31 HU)

POTENSI PAIRING

**Rp.7,5 Juta**/Bulan

REWARD SUPER RICH  
(Unlimited Income)

## STARTER

**Rp.1.000.000**

4 + Free 2 Botol/Box (Promo)  
(Maksimal 31 HU)

POTENSI PAIRING

**Rp.30 Juta**/Bulan

REWARD SUPER RICH  
(Unlimited Income)

## FASTER



**Rp.3.000.000**

12 + Free 6 Botol/Box (Promo)  
(Maksimal 31 HU)

POTENSI PAIRING

**Rp.90 Juta**/Bulan

REWARD SUPER RICH  
(Unlimited Income)

**Ket:** 1 KTP bisa join mulai Rp.250.000 (Reseller) dan cloning 31 HU

# PILIHAN HAK USAHA

<b>1 HU</b> RESELLER - FASTER	<b>3 HU</b> BUSINESS	<b>7 HU</b>  EXECUTIVE	<b>15 HU</b> PROFESSIONAL	<b>31 HU</b> PRIORITY
1 Titik di Pohon Binary	3 Titik di Pohon Binary	7 Titik di Pohon Binary	15 Titik di Pohon Binary	31 Titik di Pohon Binary
Maksimum Bonus Pasangan  <b>Rp.90 JT/Bulan</b>	Maksimum Bonus Pasangan  <b>Rp.270 JT/Bulan</b>	Maksimum Bonus Pasangan  <b>Rp.630 JT/Bulan</b>	Maksimum Bonus Pasangan  <b>Rp.1,350 M/Bulan</b>	Maksimum Bonus Pasangan  <b>Rp.2,790 M/Bulan</b>
<b>REWARD            SUPER RICH</b> (Unlimited Income)	<b>REWARD            SUPER RICH</b> (Unlimited Income)	<b>REWARD            SUPER RICH</b> (Unlimited Income)	<b>REWARD            SUPER RICH</b> (Unlimited Income)	<b>REWARD            SUPER RICH</b> (Unlimited Income)

# PROMO STOKIS & MASTOK

## STOKIS

**5 JUTA**

Fee 3% =

1% Royalti Stokis

1% Royalti Nasional

0,5% Sponsor Stokis

0,5% Sponsor Mastok

## MASTER STOKIS

**50 JUTA**

Fee 5% =

3% Royalti MASTOK

1% Royalti Nasional

0,5% Sponsor Stokis

0,5% Sponsor Mastok

# MARKETING PLAN HYBRID SYSTEM

Menggabungkan Konsep SINGLE LINE, BINARY, UNILEVEL & REWARD BERULANG

No	FIRST ORDER (F.O)	REPEAT ORDER (R.O)	REWARD
1	<b>Bonus Sponsor</b>	<b>Bonus Unilevel / Generasi</b>	<b>REWARD TOUR LUAR NEGERI &amp; REWARD MOCASH</b>
2	<b>Bonus 2+1 (Promo)</b>	<b>Reward Leadership 5%</b>	
3	<b>Bonus Pembinaan</b>	<b>Reward Up to Rp.10 M</b>	
4	<b>Reward Super Rich</b>		



# BONUS SPONSOR

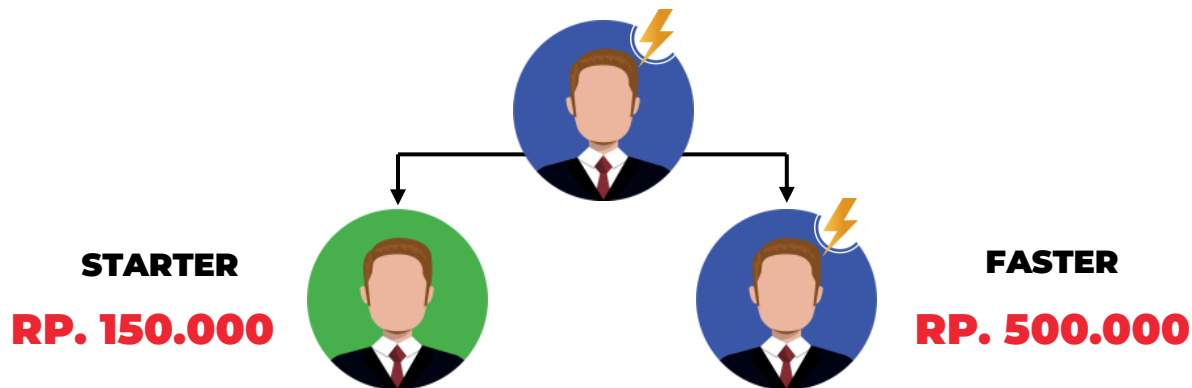

MITRA	RESELLER	STARTER	FASTER
RESELLER <i>(Promo)</i>	Rp.100.000	Rp.100.000	Rp.100.000
STARTER	Rp.100.000	Rp.125.000	Rp.150.000
FASTER	Rp.300.000	Rp.375.000	Rp.500.000

**Ket:** Bonus Sponsor berlaku perkalian jika mensponsori 3 HU hingga 31 HU

# BONUS 2+1 (PROMO)

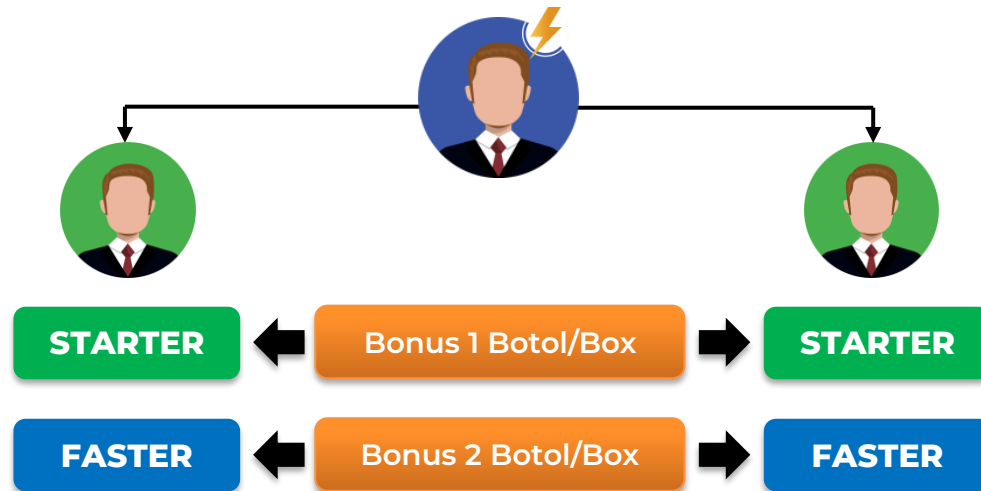

## MITRA FASTER

Mensponsori 2 Starter = Bonus 1 Botol/Box senilai Rp.250.000

Mensponsori 2 Faster = Bonus 2 Botol/Box senilai Rp.500.000



# BONUS PEMBINAAN/PASANGAN

**Reseller**  
0,20 Poin Pasang



Rp.10.000/pasang  
Max Rp.250.000/hari

**Starter**  
1 Poin Pasang



Rp.50.000/pasang  
Max Rp.1.000.000/hari

**Faster**  
2 Poin Pasang



Rp.100.000/pasang  
Max Rp.3.000.000/hari

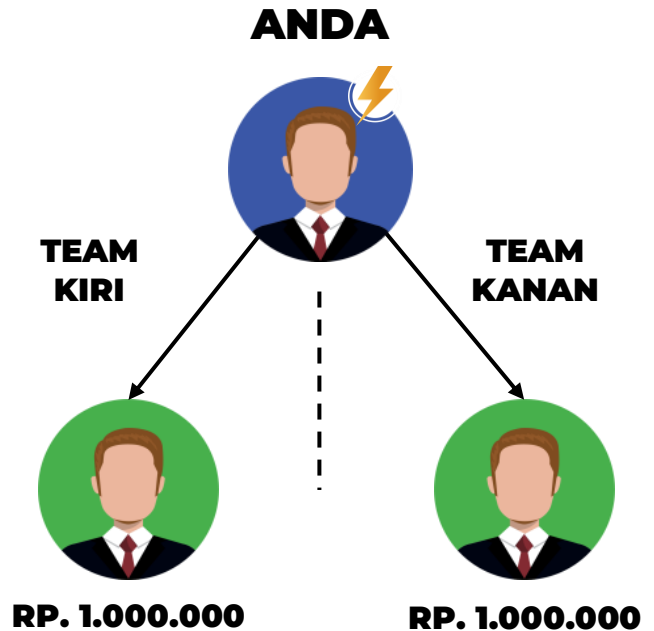

**1 PASANG  
RP. 50.000**

Jika dalam 1 hari terjadi Pembagian Bonus Pasangan melebihi batas PayOut maka demi kestabilan Sistem, Bonus Pasangan akan menggunakan Rumus Index



# ILUSTRASI BONUS SPONSOR, 2+1 & PEMBINAAN

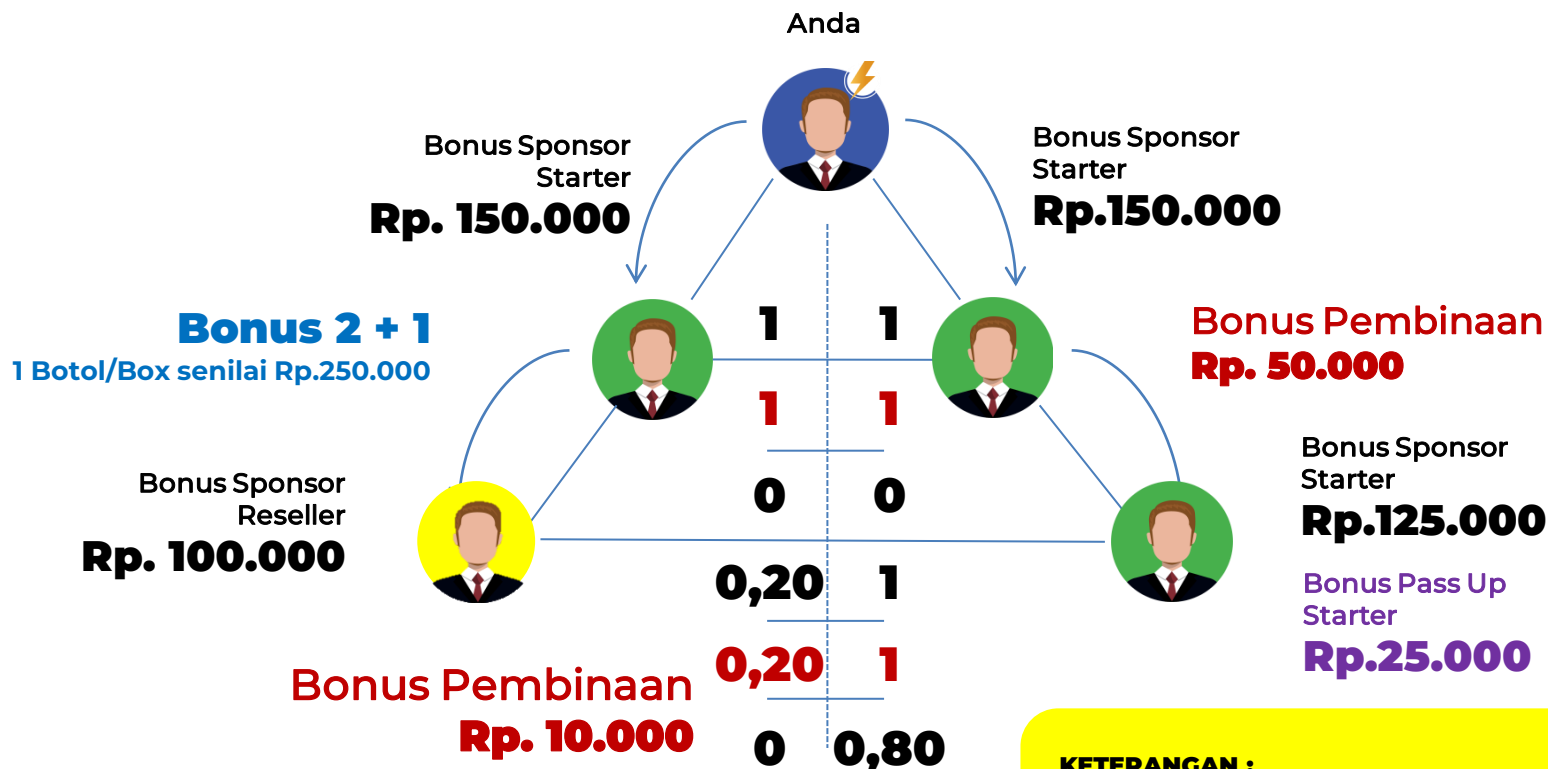

**KETERANGAN :**  
 Jika Ada Poin di kaki besar yang belum terpasang maka status poinnya menunggu dipasang (tidak ada poin hangus)  
 Max. Bonus Pembinaan Rp. 3 Jt/hari

# REWARD SUPER RICH

F.O

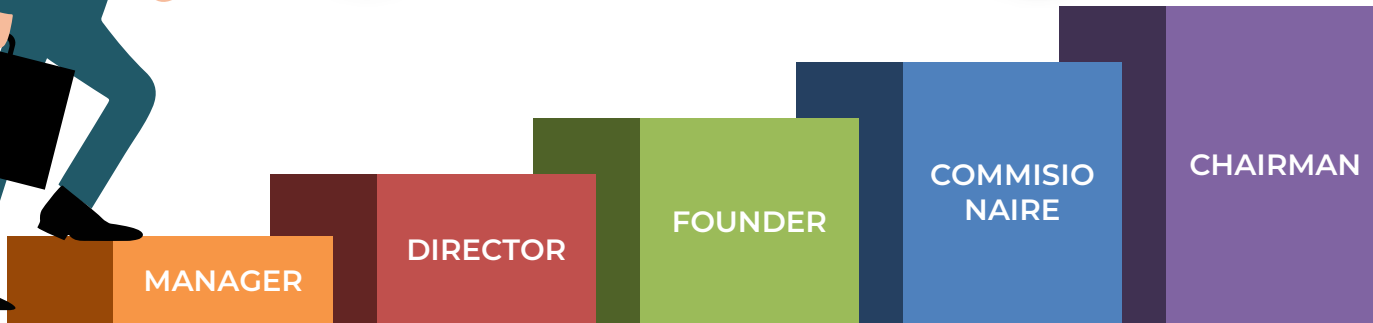

ANDA		PERINGKAT	RESELLER / HU	STARTER / HU	FASTER / HU
10	10	MANAGER	Rp. 2.500	Rp.25.000	Rp.200.000
100	100	DIRECTOR	Rp. 4.500	Rp.45.000	Rp.350.000
750	750	FOUNDER	Rp. 6.000	Rp.60.000	Rp.450.000
5.000	5.000	COMMISSIONAIRE	Rp. 7.500	Rp.75.000	Rp.550.000
50.000	50.000	CHAIRMAN	Rp. 10.000	Rp.100.000	Rp.750.000

RESELLER = 0,125 Poin

STARTER = 0,50 Poin

FASTER = 1,50 Poin

# ILUSTRASI SUPER RICH

FOUNDER



20 JALUR

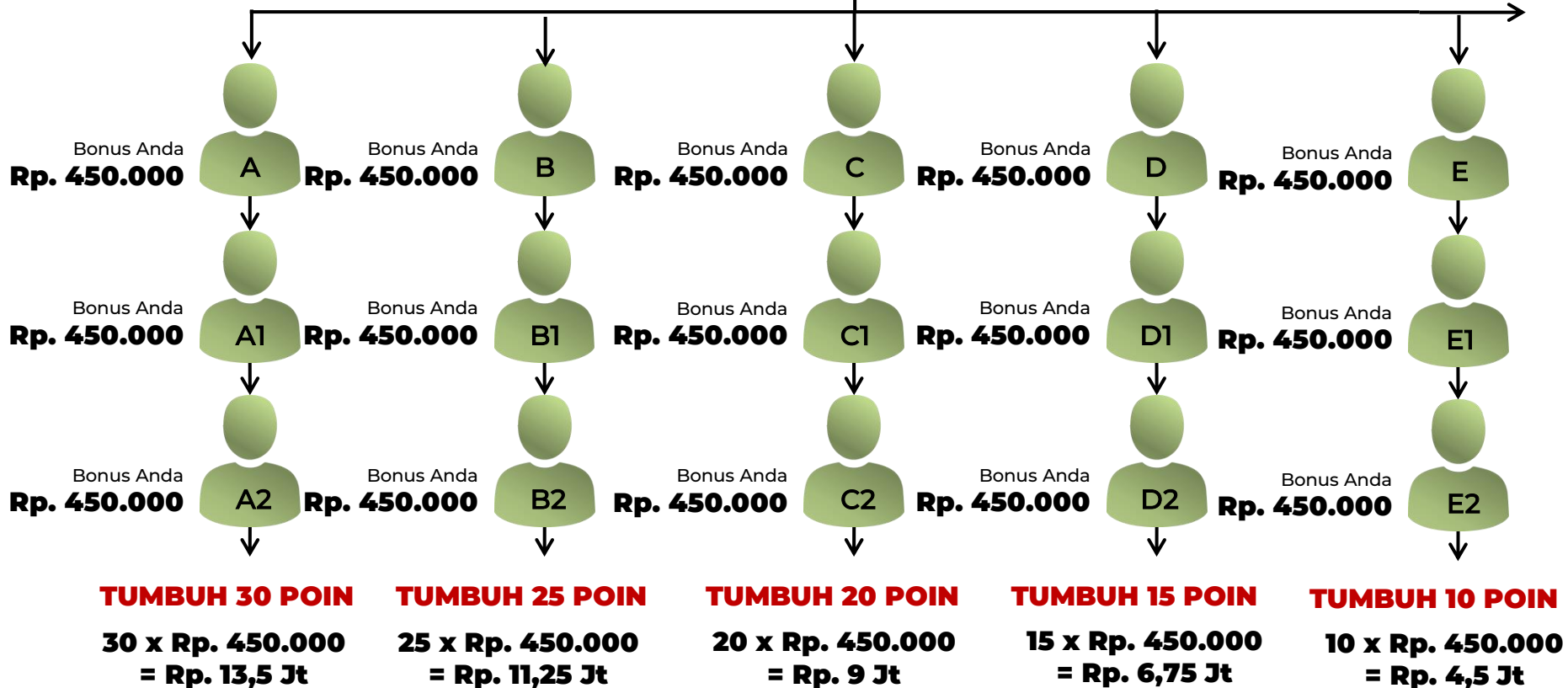

Anda Founder, dalam 1 hari tumbuh 10 poin FASTER di tiap jalur sponsorisasi Anda maka Bonus Anda **10 x Rp. 450.000 x 20 = Rp. 90 Juta/hari atau Rp. 2,7 M/Bulan**  
Anda berhak mendapatkan bonus ini tanpa batas kedalaman

# HONORARY AWARD

## PROGRAM REPEAT ORDER BERTABUR REWARD

**R.O 250 Rb**

R.O Bulanan  
Rp.250 Ribu  
1 Botol / Box

**R.O 1 Jt**

R.O Triwulan  
Rp.1 Juta  
6 Botol / Box  
**(Promo)**

**R.O 3 Jt**

R.O Tahunan  
Rp.3 Juta  
18 Botol / Box  
**(Promo)**





# BONUS UNILEVEL

POSISI	LEVEL	MEMBER	BONUS	BONUS PER LEVEL
MITRA	Sponsor	10	Rp.25.000	Rp.250 Rb
	Level 2	100	Rp.2.500	Rp.250 Rb
	Level 3	1000	Rp.2.500	Rp.2.5 Jt
MANAGER	Level 4	10.000	Rp.2.500	Rp.25 Jt
	Level 5	100.000	Rp.2.500	Rp.250 Jt
DIRECTOR	Level 6	1 Juta	Rp.2.500	Rp.2.5 M
	Level 7	10 Juta	Rp.2.500	Rp. 25 M
FOUNDER	Level 8	100 Juta	Rp.2.500	Rp.250 M
COMMISIONAIRE	Level 9	1 M	Rp.2.500	Rp.2,5 T
CHAIRMAN	Level 10	10 M	Rp.2.500	Rp.25 T
TOTAL BONUS UNILEVEL PER BULAN				Rp27.5 T

**R.O Rp.250.000 = 1 Poin**

Sistem Compress

**Setiap Belanja Ulang Rp.250Rb mitra berhak mendapatkan:**

- Sponsor Rp.25.000 (**Promo**)
- Bonus Unilevel 10 Gen
- Reward Leadership 5% RON
- Reward hingga Rp.10M / ID

**Jika hanya berhasil 10%**

Royalti Anda Rp. 2,7 T/bulan

**Jika hanya berhasil 1%**

Royalti Anda Rp. 270 M/bulan

# REWARD 10M

## BRONZE



**10:10 = 1% RON**

## SILVER



**25:25 = Rp. 500 Rb**

## GOLD



**100:100 = 2% RON**

## PLATINUM



**150:150 = Rp. 2 Jt**

## TITANIUM



**500:500 = Rp. 7,5 Jt**

## RUBY



**750:750 = 3% RON**

## TOPAZ



**3K:3K = Rp. 30 Jt**

## EMERALD



**5K:5K = 4% RON**

## SHAPPIRE



**10K:10K = Rp. 150 Jt**

## DIAMOND



**25K:25K = Rp. 500 Jt**



## CROWN

**50K:50K = 5% RON**



## CROWN AMBASSADOR



**100K:100K = Rp. 1 M**



## ROYAL C. AMBASSADOR



**1000K:1000K = Rp. 10 M**

- R.O Rp.250.000 = 1 Poin Reward
- Poin Reward No Reset
- Terakumulasi untuk Reward berikutnya
- Potensi Reward hingga Rp. 10M / ID

**NSI**

**NEW PROMO**

# **TRIP NSI**

01 OKTOBER 2023 - 01 JANUARI 2024

**R.O**

**18:18**



**TOUR 3 NEGARA**

*Senilai*

**Rp. 9 JUTA**

**18:36**



**TOUR DUBAI & TURKI**

*Senilai*

**Rp. 18 JUTA**

**36:36**

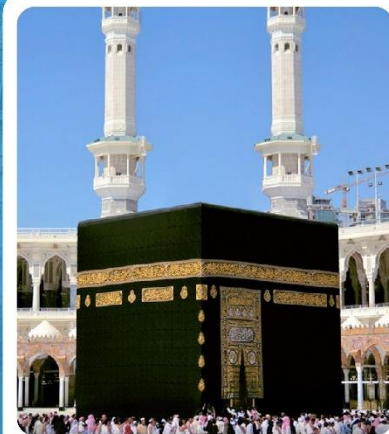

**WISATA RELIGI (UMROH)**

*Senilai*

**Rp. 27 JUTA**

**R.O Rp. 1 Juta = 1 Poin Trip**

**Promo Sponsor = 1 Botol/Box senilai Rp.250 Ribu**

**NSi**

R.O

# NEW PROMO REWARD MOCASH

**25:25**



**LAPTOP**

Senilai

**Rp. 5 JUTA**

**100:100**



**N-MAX + BPKB**

Senilai

**Rp. 30 JUTA**

**250:250**



**CITY CAR + BPKB**

Senilai

**Rp. 150 JUTA**

**1750:1750**



**LUXURY CAR + BPKB**

Senilai

**Rp. 500 JUTA**

**7,5K:7,5K**



**LUXURY HOUSE**

Senilai

**Rp. 1 MILYAR**

**R.O Rp.2 Jt / Rp. 3 Jt = 1 POIN MOCASH**

## PROMO SPONSOR

R.O 2 Jt = 2 Botol/Box senilai Rp.500 Rb

R.O 3 Jt = 3 Botol/Box senilai Rp.750 Rb

## BONUS PASANGAN

R.O 3 Jt = Rp.100 Rb/Psg

Max. Rp.3 Jt/Hari



# THE POWER OF TWO RESELLER

BLN	MGG	NEW MEMBER	TOTAL MEMBER	BONUS PERMINGGU	SUPER RICH	REWARD 10M
1	1	2	2	10.000		
	2	4	6	20.000		
	3	8	14	40.000		
	4	16	30	80.000		1% RON
2	5	32	62	160.000		500 Rb
	6	64	126	320.000		
	7	128	254	640.000	320.000	2% RON
	8	256	510	1.280.000	640.000	2 Jt
3	9	512	1022	2.560.000	1.024.000	7,5 Jt
	10	1024	2046	5.120.000	2.048.000	3% RON
	11	2048	4094	10.240.000	4.096.000	
	12	4096	8190	20.480.000	8.192.000	30 Jt
<b>TOTAL</b>				<b>Rp.40.950.000</b>	<b>Rp.16.320.000</b>	<b>Rp.40 Jt + 3%</b>

# 7 LANGKAH SUKSES

## 1. IMPIAN & SIKAP POSITIF

## 2. BUAT DAFTAR NAMA

Tambah Teman di Sosmed Setiap Hari

## 3. BUAT JANJI TEMU

## 4. PRESENTASI

Terapi Gratis

Update Status di Sosmed Setiap Hari

## 5. FOLLOW UP

Tindak Lanjut ke Pelanggan & Mitra Aktif

## 6. PAKAI PRODUK

Buat Video Testimoni Anda & Konsumen

## 7. GUNAKAN ALAT BANTU

Seperti : Alat Demo, Flip Chart, 10 MEP, PAS, Web Support, Seminar & Training



### PETA ASET 10M AKADEMI

Kunci keberhasilan untuk memiliki aset yang kuat dan terus bertumbuh adalah **DUPLIKASI** Oleh karena itu mulailah dari **DIRI SENDIRI** dengan menjadi CP/Core Person setiap bulan dan ikutilah PAS / Peta Aset 10M Akademi

Peta Aset 10M Akademi ini memuat 4 tahap awal dalam membangun aset. Apabila Anda ingin mencapai posisi Commissioner yang sehat dalam waktu 1 tahun, selesaikanlah masing-masing tahap ini dalam waktu 1 bulan:



Keterangan untuk keseluruhan Peta Aset 10M Akademi:

Yang dimaksud "di bulan terakhir" adalah dihitung per tutup buku bulan terakhir, atau dalam bulan berjalan.

Untuk seluruh syarat struktur grup, yang memenuhi kualifikasi tidak harus dari *frontline* tapi boleh dari kedalaman berapapun.

## 10 MEP

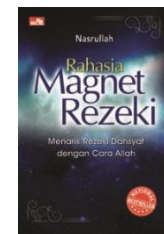
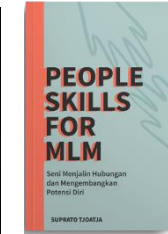
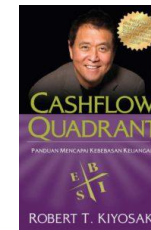
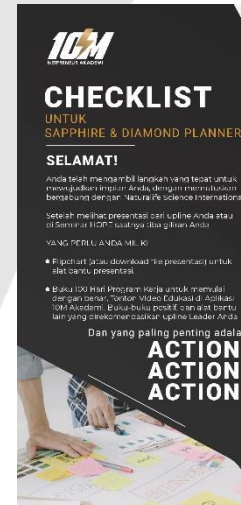

# KENAPA ANDA HARUS **BERGABUNG** SEKARANG???



## **PRODUK PROFITABLE**

Anda tidak hanya dapat Produk Berkualitas tapi juga Profitable dengan pasar yang sangat luas



## **INCOME FANTASTIS**

Bisnis Plan Terbaik saat ini, simple mudah dipahami, unik namun sangat Powerfull untuk meledakkan Income Anda



## **GROUP SUPPORT**

Anda tidak sendiri tapi akan dibantu oleh Mentor dan Tim Support yang sudah Berpengalaman



## **SUPPORT SYSTEM**

Sekolah Bisnis 10 M Akademi yang akan Membimbing Anda secara Offline dan Online



## **KONTEN PROMOSI**

Kami sudah siapkan Konten untuk membantu Anda Promosi Anda tinggal Copy & Paste saja



## **WEB APP SUPPORT**

Kami sudah siapkan Web App Support untuk membantu Anda Promosi online

# SEE YOU AT THE TOP



Follow Our Social Media  
[naturalife.official](https://www.naturalife.official)



Visit Our Website  
[www.nsi-world.com](https://www.nsi-world.com)

